

Höhenbezug ±0,00=58,33

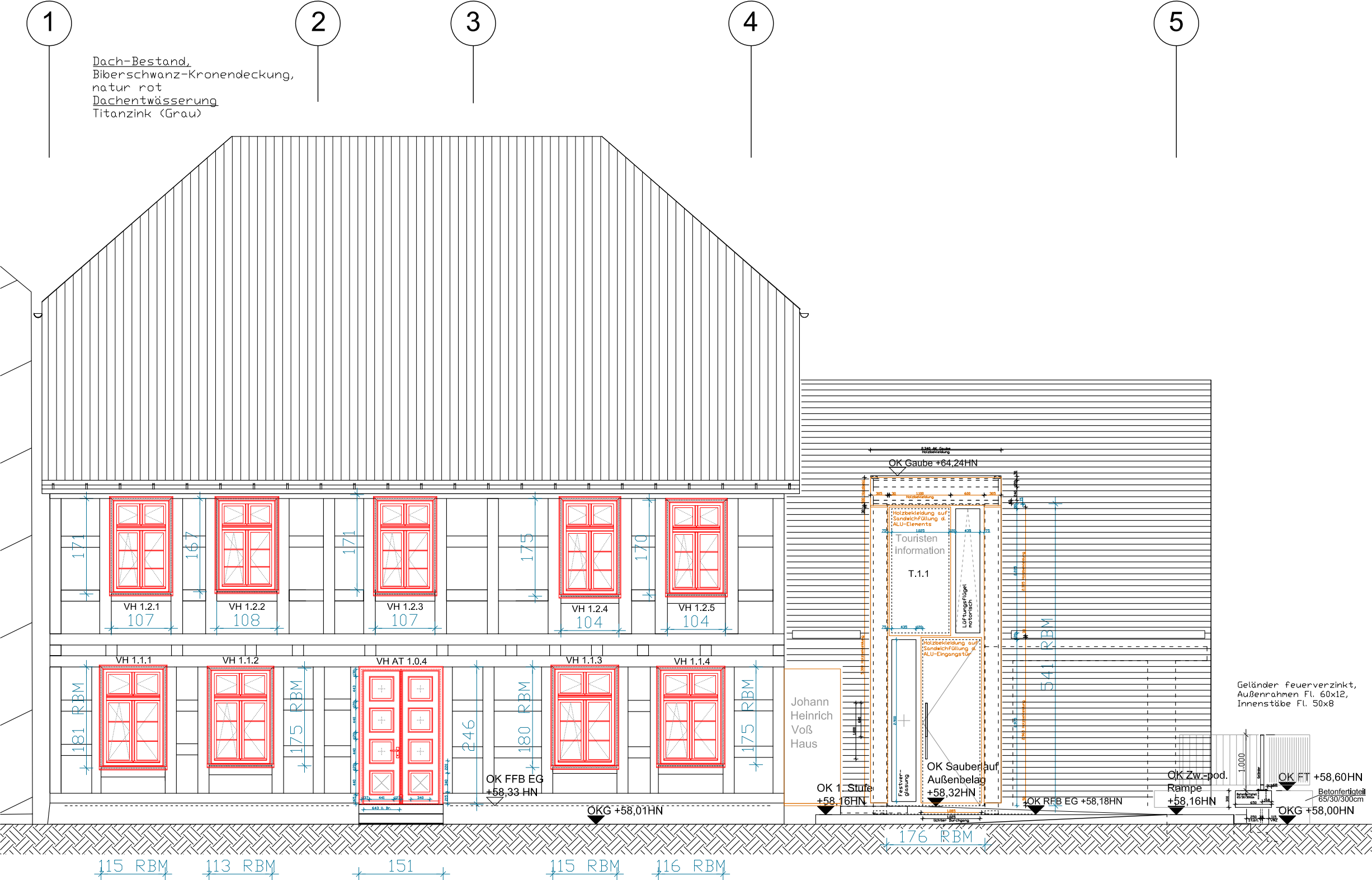

Ansicht Nord

Fachwerk und Gefache
- Putz d. Gefache Bestand,
- Fugen zw. FW und Gefach mit Groblehmmörtel schließen
- egalisierender Anstrich von Fachwerk und Gefachen in weiß m. 5% schwarz (NCS S0500-N)

Tür zu Straße
- 2-flüglig, Holz,
- quadratische Aufteilung,
- "unten" Kassette bossiert, an den Rändern abgeplattet,
- "oben" je Flügel je 3x VSG Verglasung mit Milchfolie für Belichtung des Flures.
- Farbe wie Fenster RAL 7035 lichtgrau

Holzfenster
- IV 68, 2-flügl. Stulpfenster mit Kämpferprofil/ Oberlicht als 2-flügl. Stulpfenster
- Stulp Blendleiste Außen leicht (gerundet) profiliert
- Flügel nach innen öffnend, verdeckt liegende Beschläge
- Farbe RAL 7035 lichtgrau
- Verglasung Ug 1,1 W/m2*K, II OG TRAV-Vergl. wg. niedriger BRH !!
- Fensterolive ger. beispw. HAFI 201
- RC 2N Anforderung an Getriebe für Fenster EG und OG

Bauort:
Turmstraße 35
17217 Penzlin
Gemarkung: Penzlin
Flur: 21
Flurstück(e): 15/1,16/1,17/1

Bauherr:
Stadt Penzlin
Warener Chaussee 55a
17217 Penzlin
Tel. 03962 / 2551-0

Architekturbüro:
Christian Peters
Freie Architekten
Venusberg 15
17235 Neustrelitz
Tel. 03981 / 2565 300

Bauvorhaben:
Johann-Heinrich-Voß-Haus
Welcome Center Penzlin

Planungsphase:
Ausführungsplanung

Darstellung:
Ansicht Nord
Fensterübersicht

Bearbeiter: TF

Stand: 16.02.2017

Maßstab: ohne

Bearbeiter: TF

Plan-Nr.: F.2.1

Index: ...

Dachdeckung Bestand
Biberschwanz, naturrot,
Kronendeckung

Pfosten-Riegel-Fassade Westseite
- mit 4x rechteckiger Festverglasung
- 2x dreieckiger Festverglasung,
ZykloStylGuss, RiegelStylGuss

Turmstraße 35
17217 Penzlin
Gemarkung: Penzlin
Flur: 21
Flurstück(e): 15/1,16/1,17/1

Stadt Penzlin
Warener Chaussee 55a
17217 Penzlin
Tel. 03962 / 2551-0

Christian Peters
Freie Architekten
Venusberg 15
17235 Neustrelitz
Tel. 03981 / 2565 300

Johann-Heinrich-Voß-Haus
Welcome Center Penzlin

Ansicht West
nur Fassaden

Darstellung:
Ansicht West
Fensterübersicht

Stand: 05.07.2017

Bearbeiter: TF

Index: ...

Ansicht West
Darstellung Böschungswand und Geländer

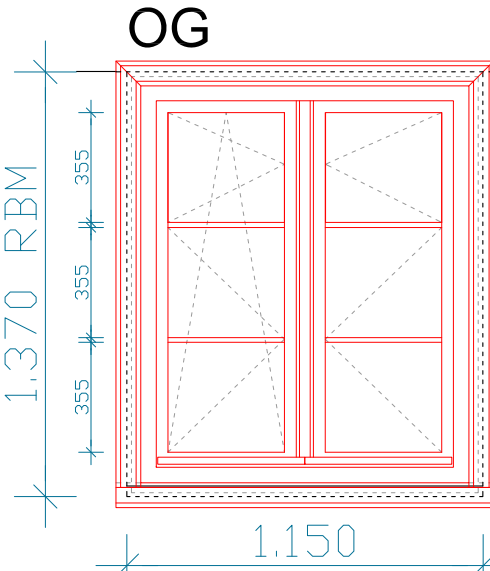
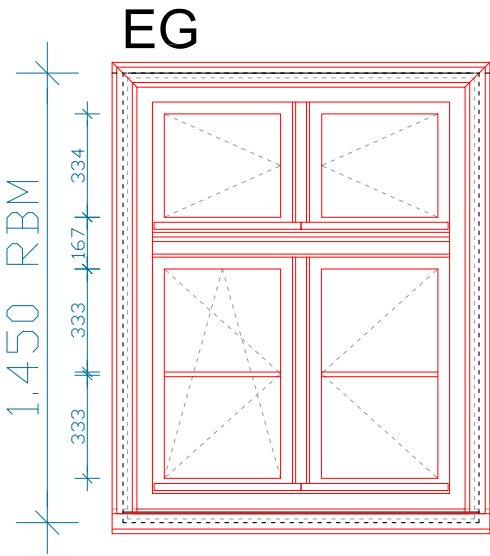
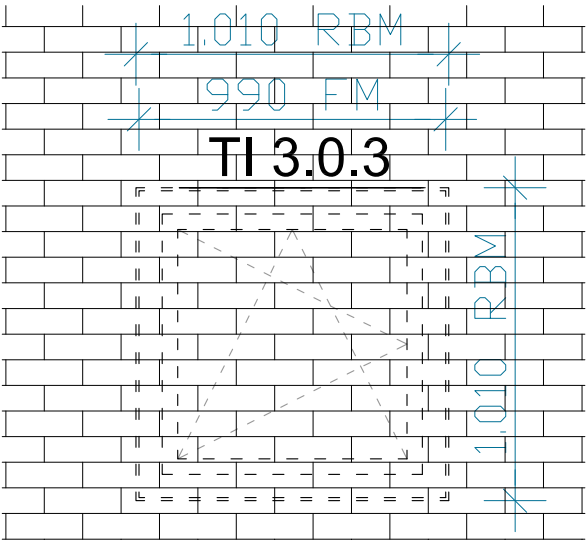

Höhenbezug $\pm 0,00=58,33$

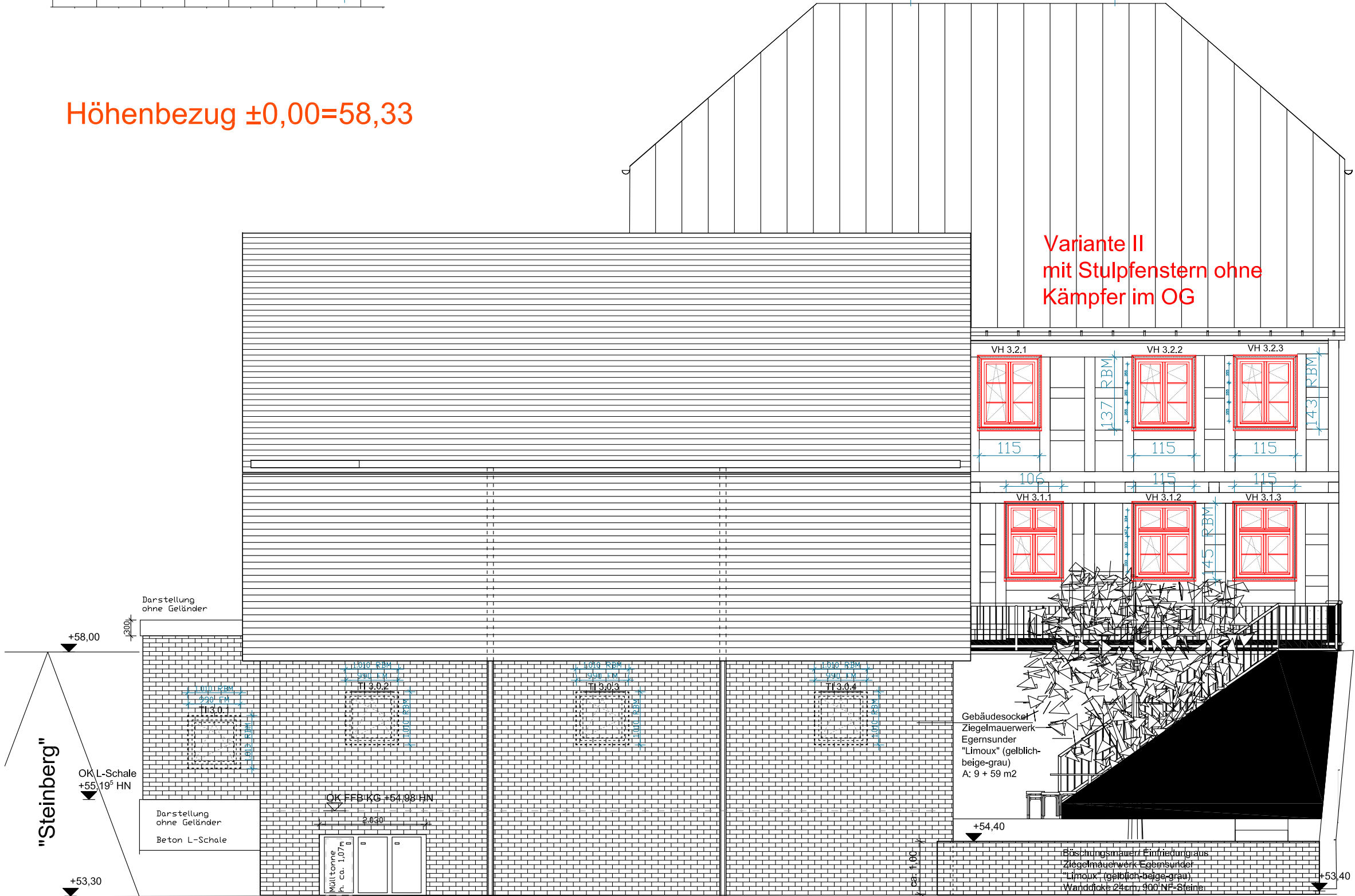

Bauort:
Turmstraße 35
17217 Penzlin
Gemarkung: Penzlin
Flur: 21
Flurstück(e): 15/1,16/1,17/1

Bauherr:
Stadt Penzlin
Warener Chaussee 55a
17217 Penzlin
Tel. 03962 / 2551-0

Architekturbüro:
Christian Peters
Freie Architekten
Venusberg 15
17235 Neustrelitz
Tel. 03981 / 2565 300

Bauvorhaben:
Johann-Heinrich-Voß-Haus
Welcome Center Penzlin

Planungsphase:
Ausführungsplanung

Darstellung:
Ansicht Süd
Var. II Stulpfenster OG
Fensterübersicht

Bearbeiter: TF

Stand: 14.02.2017

Maßstab: ohne

Bearbeiter: TF

Plan-Nr.: F.2.3 (b)

Index: ...

EG

OG

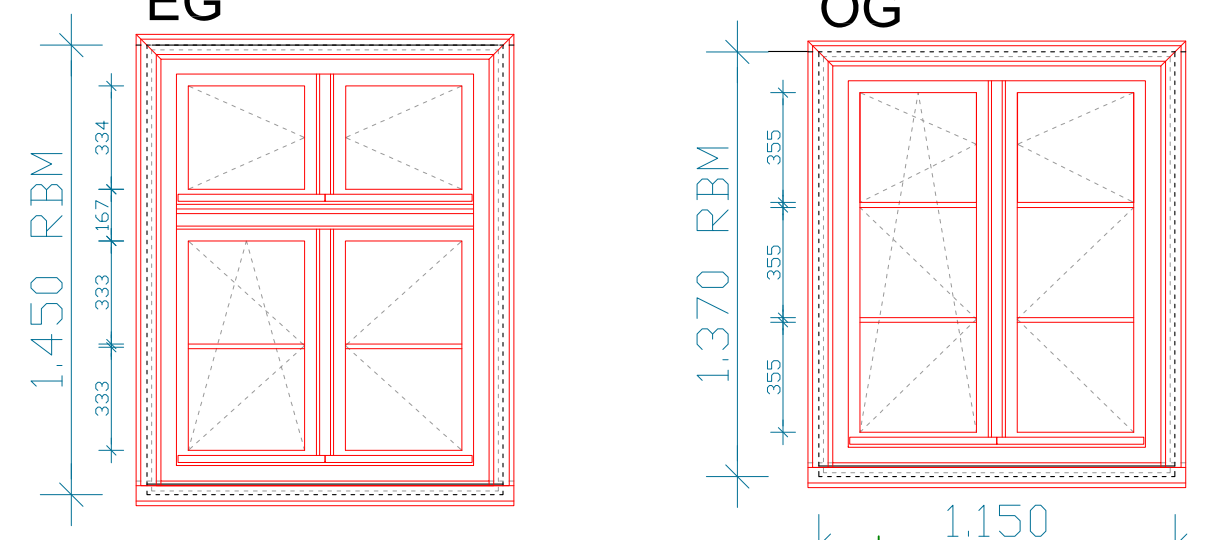

Höhenbezug ±0,00=58,33

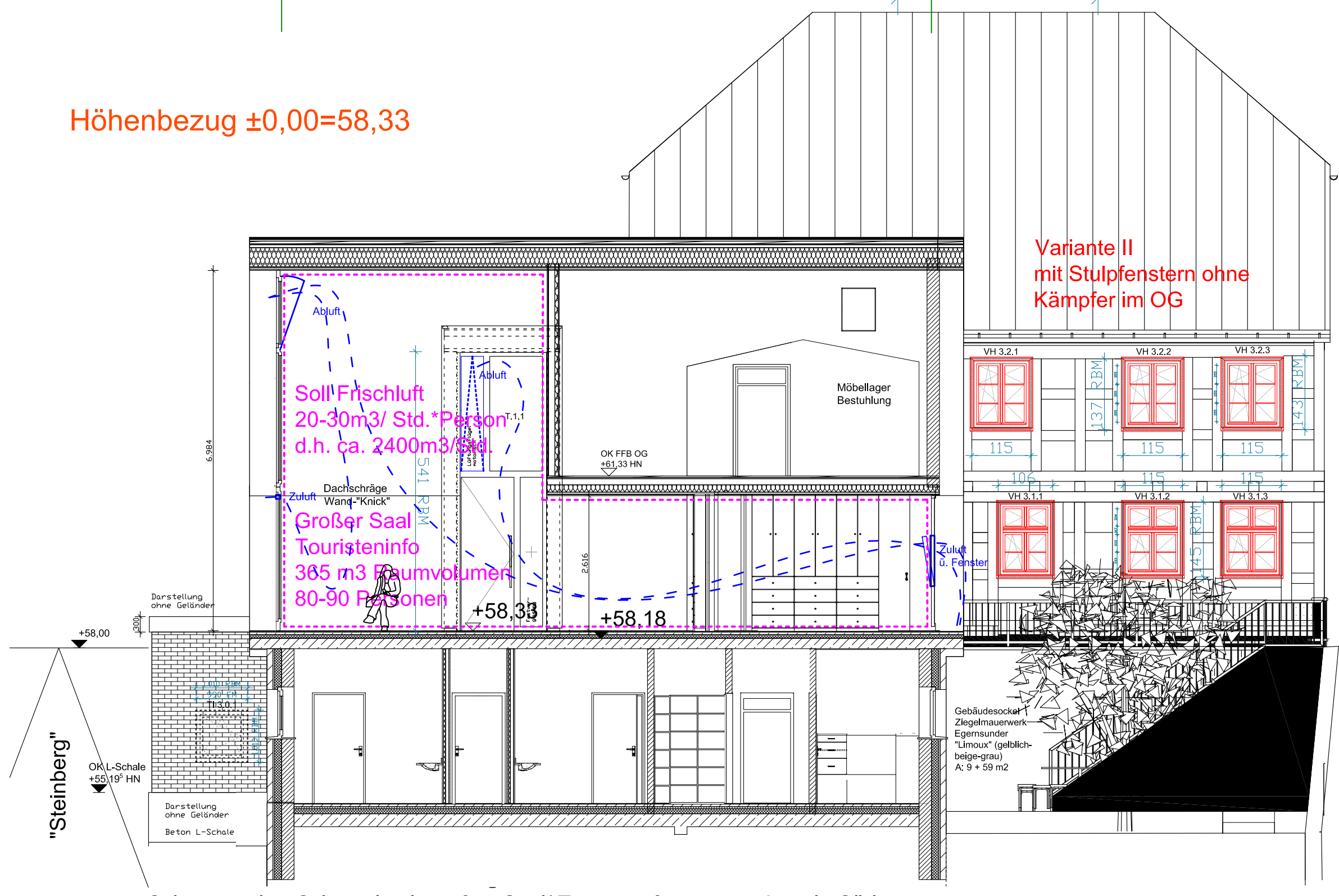

Bauort: Turmstraße 35 17217 Penzlin Gemarkung: Penzlin Flur: 21 Flurstück(e): 15/1,16/1,17/1	
Bauherr: Stadt Penzlin Warener Chaussee 55a 17217 Penzlin Tel. 03962 / 2551-0	
Architekturbüro: Christian Peters Freie Architekten Venusberg 15 17235 Neustrelitz Tel. 03981 / 2565 300	
Bauvorhaben: Johann-Heinrich-Voß-Haus Welcome Center Penzlin	
Planungsphase: Ausführungsplanung	
Darstellung: Ansicht Süd Var. II Stulpfenster OG Fensterübersicht	
Bearbeiter:	TF
Stand:	05.07.2017
Maßstab:	ohne
Bearbeiter:	TF
Plan-Nr.:	F.2.3 (c)
Index:	...

Höhenbezug ±0,00=58,33

Bauort:
Turmstraße 35
17217 Penzlin
Gemarkung: Penzlin
Flur: 21
Flurstück(e): 15/1,16/1,17/1

Bauherr:
Stadt Penzlin
Warener Chaussee 55a
17217 Penzlin
Tel. 03962 / 2551-0

Architekturbüro:
Christian Peters
Freie Architekten
Venusberg 15
17235 Neustrelitz
Tel. 03981 / 2565 300

Bauvorhaben:
Johann-Heinrich-Voß-Haus
Welcome Center Penzlin

Planungsphase:
Ausführungsplanung

Darstellung:
Ansicht Ost
Fensterübersicht

Bearbeiter: TF

Stand: 05.07.2017

Maßstab: ohne

Bearbeiter: TF

Plan-Nr.: F.2.4

Index:

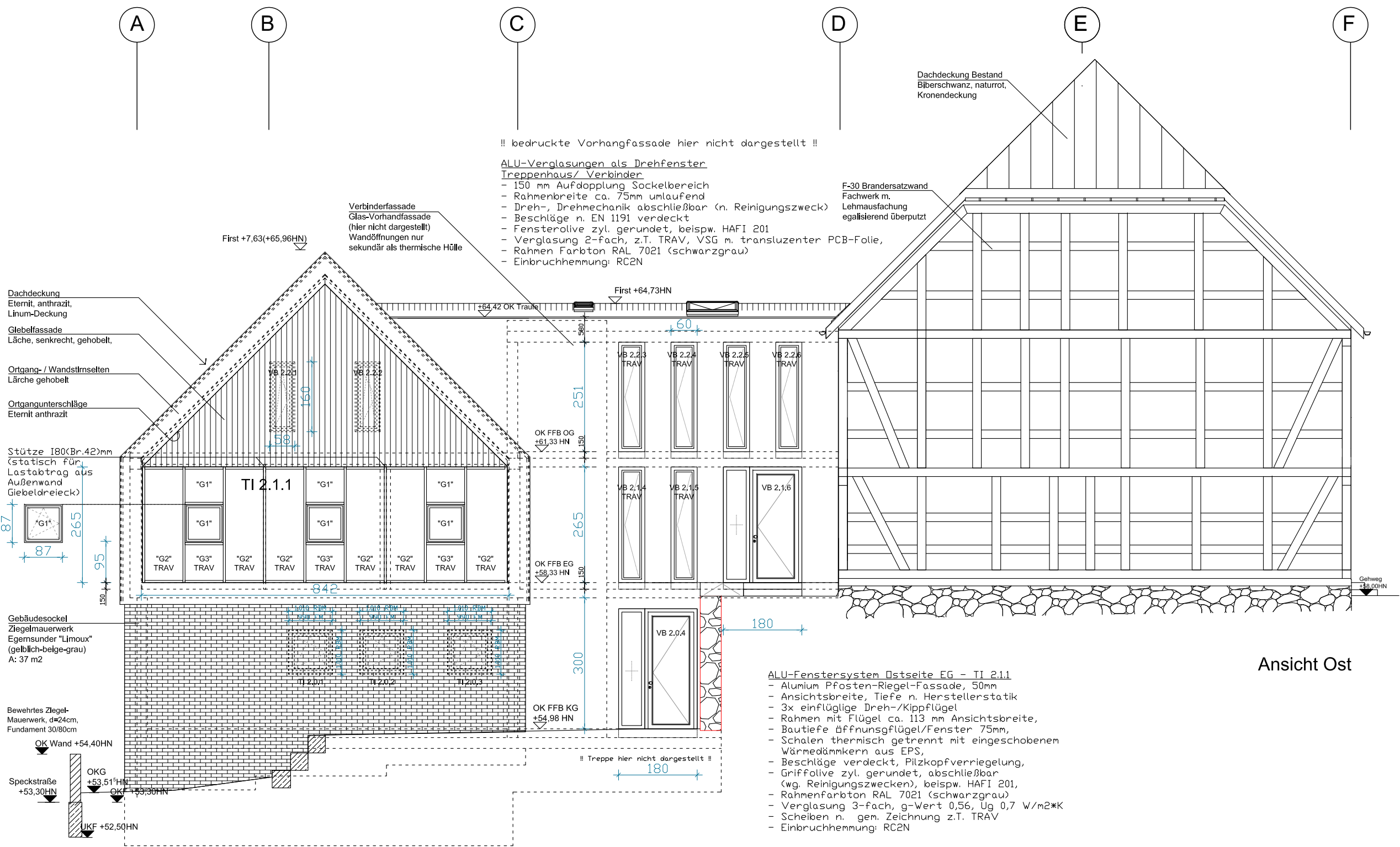

Höhenbezug $\pm 0,00 = 58,33$

WC-Fenster KG

- Rahmenbreite ca. 75mm umlaufend
- Kipp- vor Dreh-, Drehmechanik abschließbar
- Beschläge n. EN 1191 verdeckt
- Fensterolive zyl. gerundet, beispw. HAFI 201
- Verglasung 2-fach, VSG mit transluzenter PCB-Folie, Ug 1,1 W/m²*K
- Rahmen Farbton RAL 7021 (schwarzgrau)
- ALU-L-Winkel 25x80 mm, in Fensterfarbe lackiert, zw. Überbrückung Abstand Fenster Vormauerschale

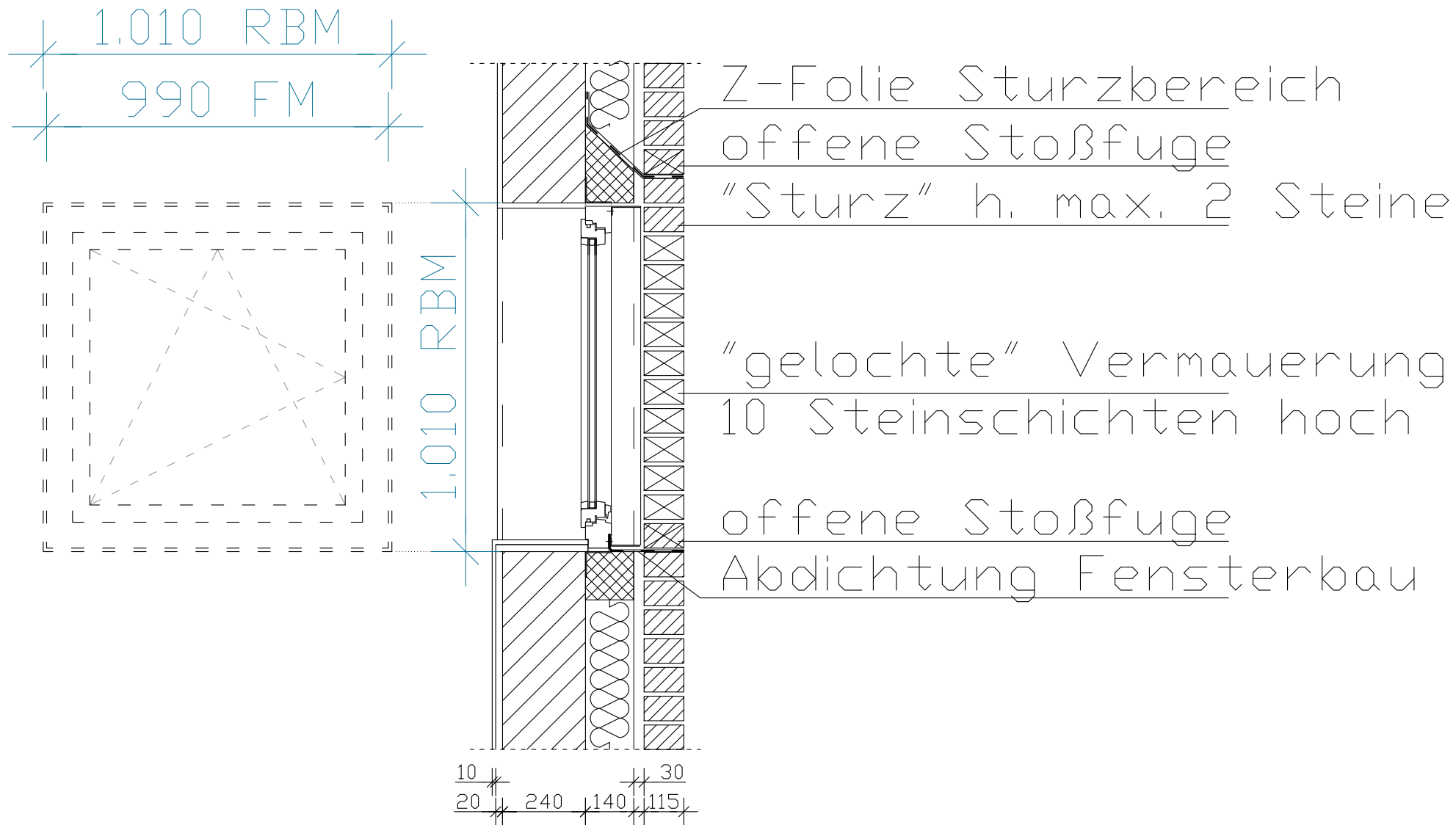

Bauort:

Turmstraße 35
17217 Penzlin
Gemarkung: Penzlin
Flur: 21
Flurstück(e): 15/1,16/1,17/1

Bauherr:

Stadt Penzlin
Warener Chaussee 55a
17217 Penzlin
Tel. 03962 / 2551-0

Architekturbüro:

Christian Peters
Freie Architekten
Venusberg 15
17235 Neustrelitz
Tel. 03981 / 2565 300

Bauvorhaben:

Johann-Heinrich-Voß-Haus
Welcome Center Penzlin

Planungsphase:

Ausführungsplanung

Darstellung:

Ansicht und Vertikalschnitt WC - Fenster KG

Bearbeiter:

TF

Stand:

05.07.2017

Maßstab:

ohne

Bearbeiter:

TF

Plan-Nr.:

F.1.6

Index:

■ ■

TI 2.0.1 - 2.0.3

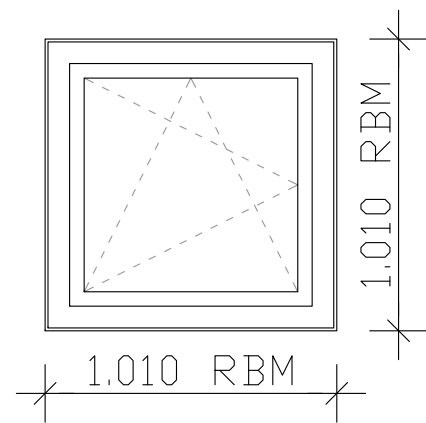

WC-Fenster KG

- Rahmenbreite ca. 75mm umlaufend
- Kipp- vor Dreh-, Drehmechanik abschließbar
- Beschläge n. EN 1191 verdeckt
- Fensterolive zyl. gerundet beispw. HAFI 201
- Verglasung 2-fach, VSG mit transluzenter PCB-Folie, Ug 1,1 W/m2*K,
- Rahmen Farbton RAL 7021
- ALU-L-Winkel 25x80 mm, in Fensterfarbe lackiert, zw. Überbrückung Abstand Fenster Vormauerschale

VB 2.2.1/ 2.2.2

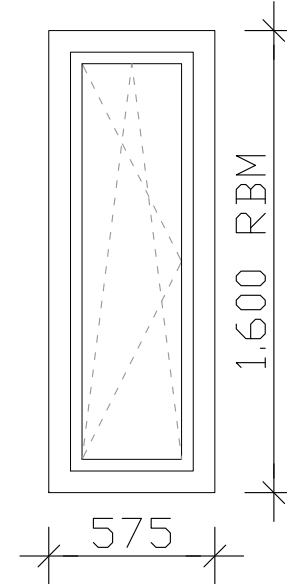

Giebelfenster Ostseite OG

- Rahmenbreite ca. 75mm umlaufend
- Dreh-/ Kippmechanik
- Beschläge n. EN 1191 verdeckt
- Verglasung 2-fach, Ug 1,1 W/m2*K,
- Fensterolive zyl. gerundet beispw. HAFI 201
- Rahmen Farbton RAL 7021

Kellergeschoss

Erdgeschoss

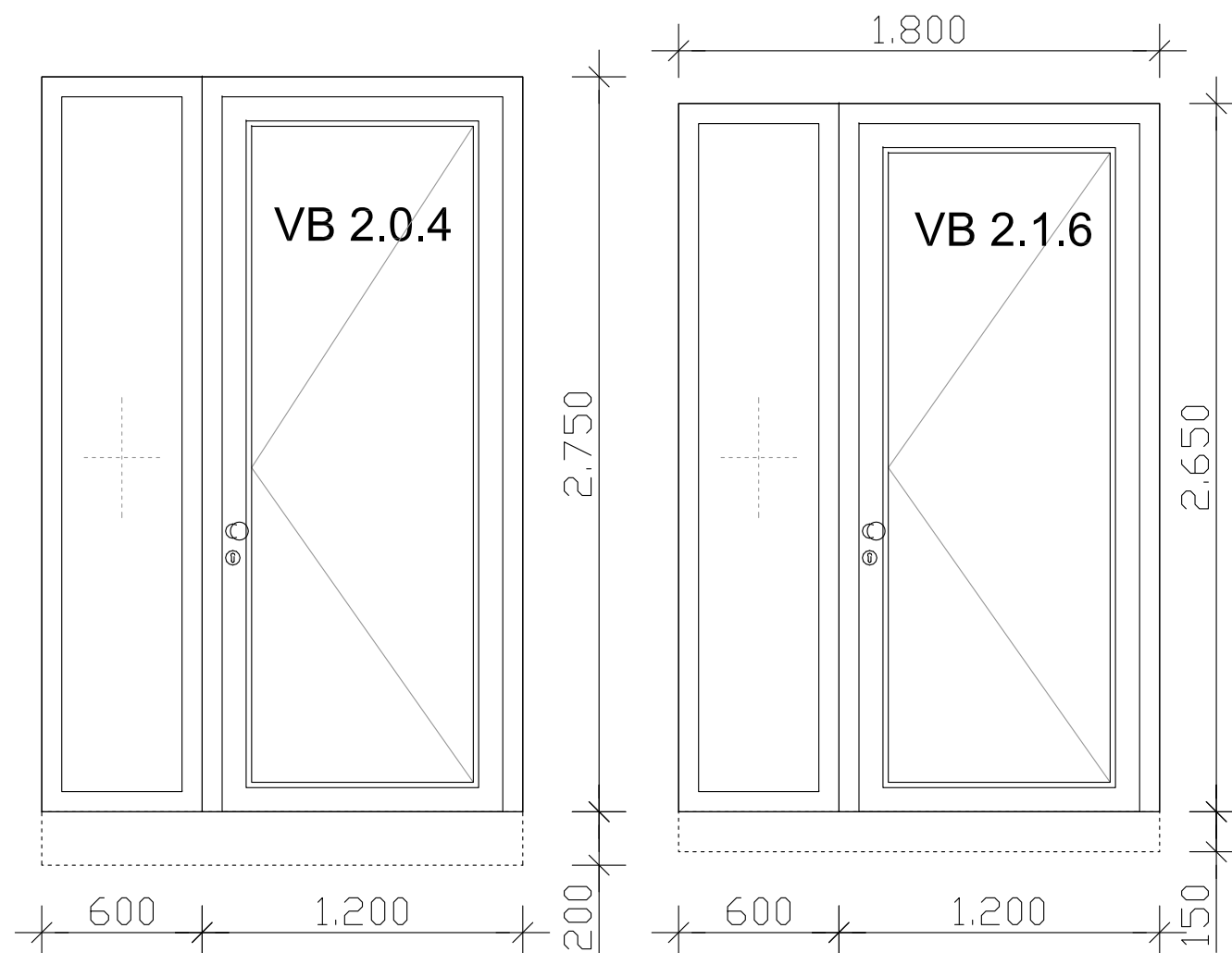

(Not-) Hofausgänge Verbinder

- behindertengerecht n. DIN 18040 T.1 flache Schwelle, $\geq 1,01$ lichte Durchgangsbreite,
- Rahmenbreite ca. 75mm umlaufend, Pfosten 2x75 mm breit
- Eingangstür, nach Außen aufschlagend, Öffnungswinkel $\geq 95^\circ$, 4-fach Verriegelung, Panikschloss nach DIN EN 179, PZ-vorgerüstet, OTS Bandgegenseite, Türfeststeller unten,
- Drücker/ Knauf mit Tagesfunktion "of-Griffgarnitur, zyl. gerundet & gekröpft bspw. HAFI 225 mit Knauf 828/288
- links Festverglasung, 2-fach verglast Ug 1,1 W/m2*K
- Eingangstür mit RC2N Ausführung, Ug 1,1 W/m2*K
- FB-Aufbau ab RD / Bodeneinstand 150mm (EG) und 200mm (K)

Bauort: Turmstraße 35 17217 Penzlin Gemarkung: Penzlin Flur: 21 Flurstück(e): 15/1,16/1,17/1	
Bauherr: Stadt Penzlin Warener Chaussee 55a 17217 Penzlin Tel. 03962 / 2551-0	
Architekturbüro: Christian Peters Freie Architekten Venusberg 15 17235 Neustrelitz Tel. 03981 / 2565 300	
Bauvorhaben: Johann-Heinrich-Voß-Haus Welcome Center Penzlin	
Planungsphase: Ausführungsplanung	
Darstellung: Ansichten & Beschreibung ALU-Elemente Ostseite	
Bearbeiter:	TF
Stand:	05.07.2017
Maßstab:	ohne
Bearbeiter:	TF
Plan-Nr.:	F.1.8
Index:	...

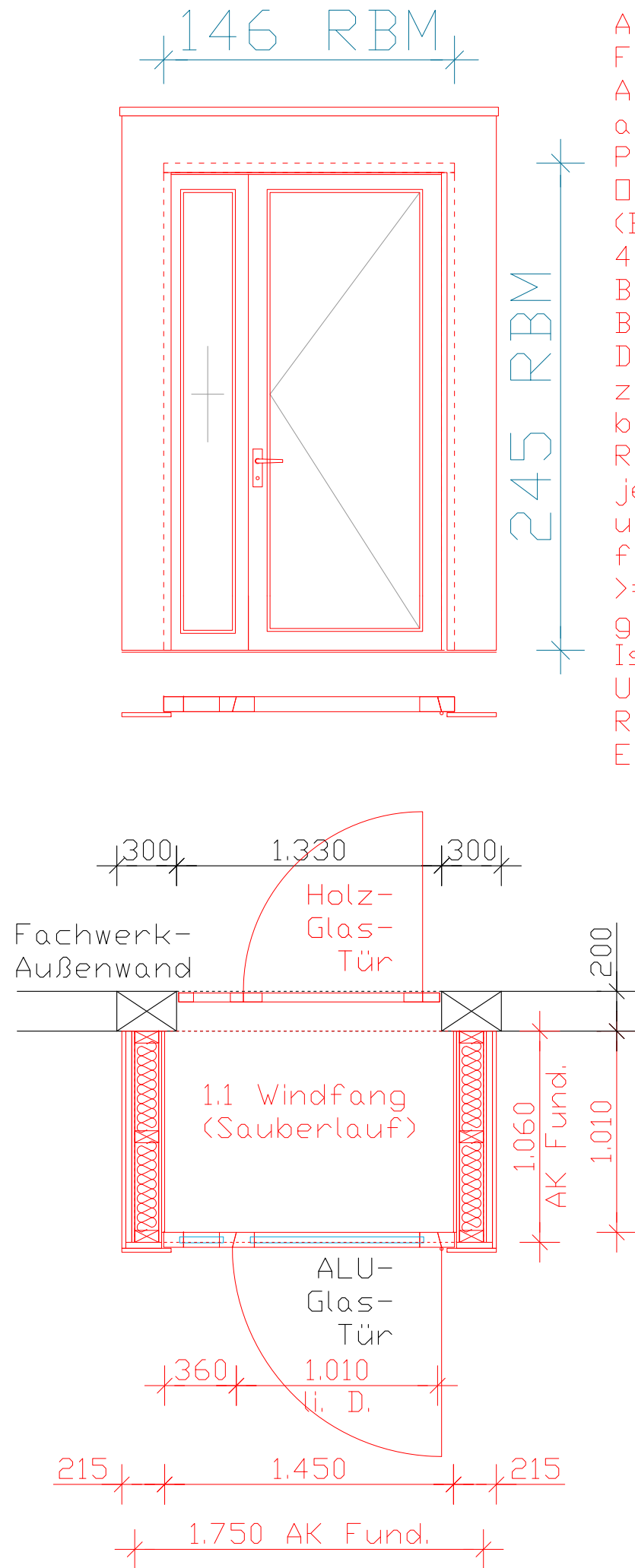

Außentür, mit seidl. Festverglasung, ALU-Glas, nach Außen aufschlagend, Panikbeschlag n. 179 OTS Innenseitig (Bandgegenseite), 4-fach Verriegelung, Bänder verdeckt, Beschläge Edelstahl, Drücker/Drücker, zyl.-rd. Griff gekröpft, bspw. HAFI Des. 225 Rahmenaufdopplung je 25mm seitlich und 55 mm oben, flache Schwelle, >= 1,01 lichte Durchgangsbreite, Isolierglas, 2-fach, Ug 1,1 W/m2*K, Rahmenfarbe: DB 703 Einbruchhemmung: RC 2N

Wände Nord-Süd-West
Fachwerk m. geputzter Ziegelausfachung
egalisierend weiß gestrichen

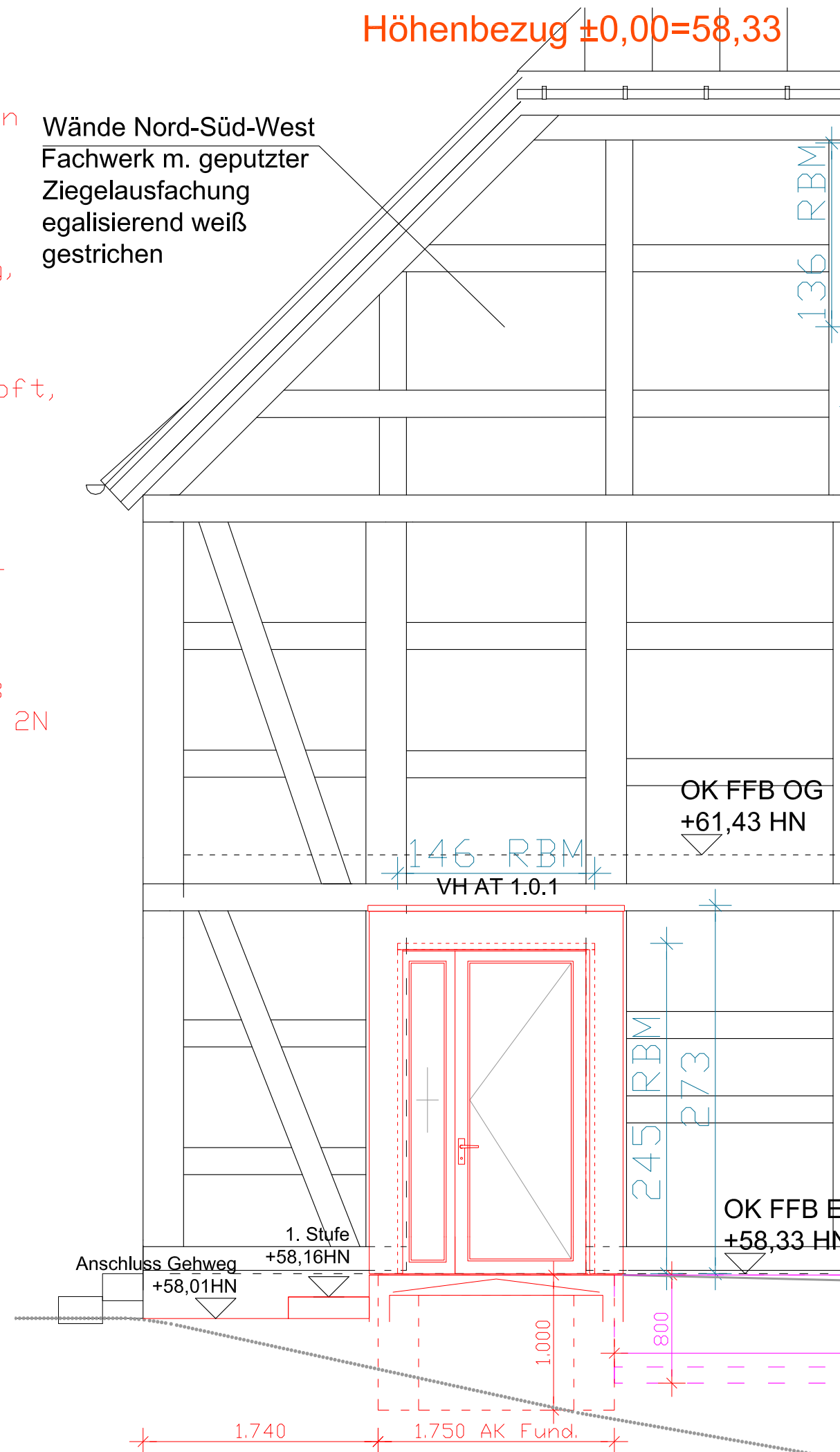

Höhenbezug $\pm 0,00 = 58,33$

Bauort: Turmstraße 35 17217 Penzlin Gemarkung: Penzlin Flur: 21 Flurstück(e): 15/1,16/1,17/1	
Bauherr: Stadt Penzlin Warener Chaussee 55a 17217 Penzlin Tel. 03962 / 2551-0	
Architekturbüro: Christian Peters Freie Architekten Venusberg 15 17235 Neustrelitz Tel. 03981 / 2565 300	
Bauvorhaben: Johann-Heinrich-Voß-Haus Welcome Center Penzlin	
Planungsphase: Ausführungsplanung	
Darstellung: Ansicht und Grudriss Bibliothekseingang	
Bearbeiter:	TF
Stand:	05.07.2017
Maßstab:	ohne
Bearbeiter:	TF
Plan-Nr.:	F.1.4
Index:	...

