

Höhenbezug ±0,00=58,33

Glas-Vorhangfassade, farbig bedruckt  
dahinter Wandöffng. m. baus. Fenstern als thermische Hülle  
"ROT" ESG Fassadenfläche mit Darstellung Einzelglasscheiben,  
ges. 45 qm ESG Fassadenfläche Westseite

**Bauort:**  
Turmstraße 35  
17217 Penzlin  
Gemarkung: Penzlin  
Flur: 21  
Flurstück(e): 15/1,16/1,17/1

**Bauherr:**  
Stadt Penzlin  
Warener Chaussee 55a  
17217 Penzlin  
Tel. 03962 / 2551-0

**Architekturbüro:**  
Christian Peters  
Freie Architekten  
Venusberg 15  
17235 Neustrelitz  
Tel. 03981 / 2565 300

**Bauvorhaben:**  
Johann-Heinrich-Voß-Haus  
Welcome Center Penzlin

**Planungsphase:**  
Ausführungsplanung

**Darstellung:**  
Ansicht West  
ESG VHF Verbinder

**Bearbeiter:** TF

**Stand:** 19.01.2018

**Maßstab:** ohne

**Bearbeiter:** TF

**Plan-Nr.:** VHF 1.1

**Index:** ...

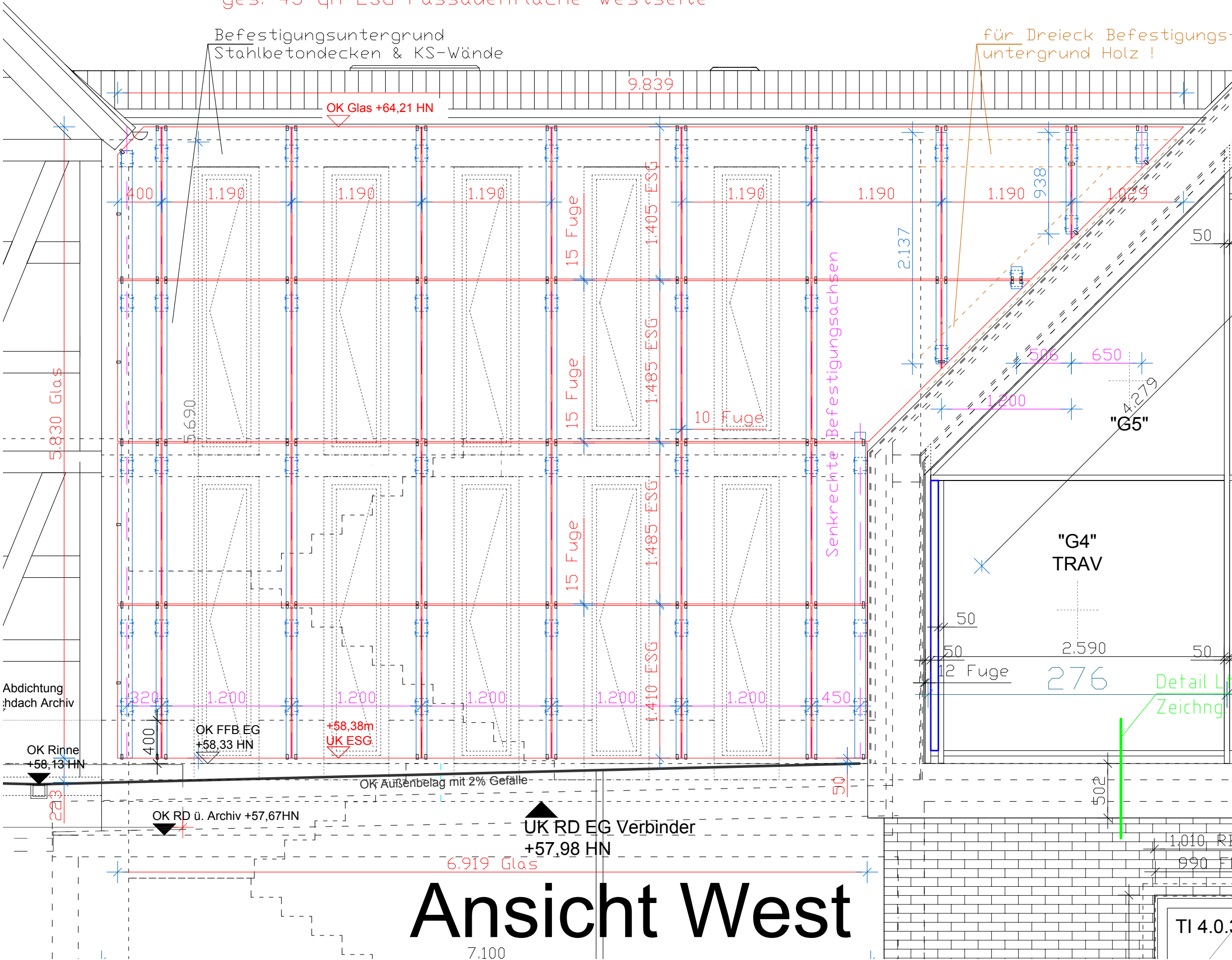

Höhenbezug ±0,00=58,33

+7,63(+65,96HN)

Verbinderfassade Glas-Vorhangfassade  
ges. 48qm VSG mit matt weißer PVB Folie (unbedruckt)  
dahinter Wandöffnungen m. Fenstern als thermische Hülle

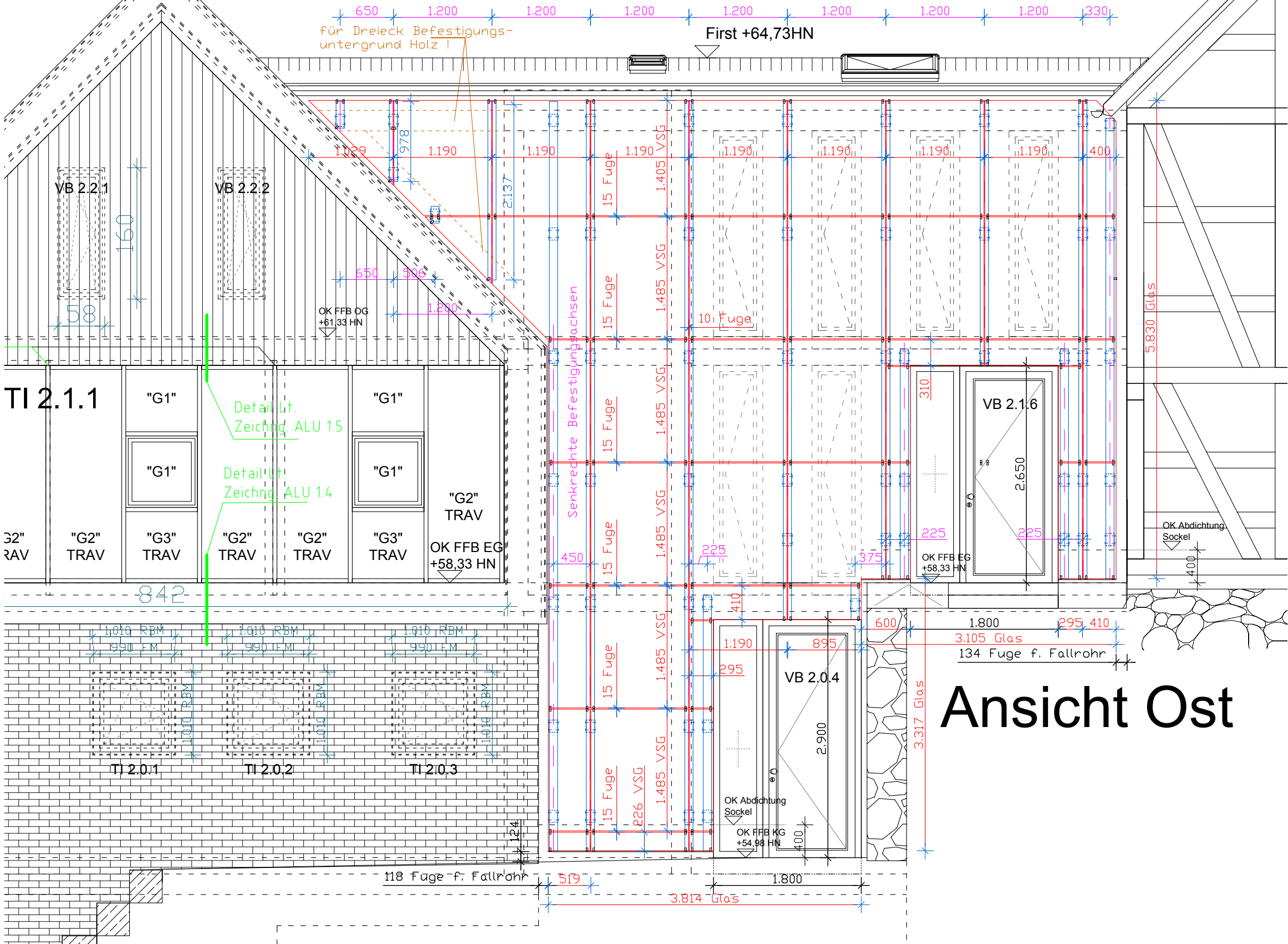

Bauort:

Turmstraße 35  
17217 Penzlin  
Gemarkung: Penzlin  
Flur: 21  
Flurstück(e): 15/1,16/1,17/1

Bauherr:

Stadt Penzlin  
Warener Chaussee 55a  
17217 Penzlin  
Tel. 03962 / 2551-0

Architekturbüro:

Christian Peters  
Freie Architekten  
Venusberg 15  
17235 Neustrelitz  
Tel. 03981 / 2565 300

Bauvorhaben:

Johann-Heinrich-Voß-Haus  
Welcome Center Penzlin

Planungsphase:

Ausführungsplanung

Darstellung:

Ansicht Ost  
VSG VHF Verbinder

Bearbeiter:

TF

Stand:

19.01.2018

Maßstab:

ohne

Bearbeiter:

TF

Plan-Nr.:

VHF 1.2

Index:

....

Prinzipschnitt  
Vertikal-Östseite  
"Schnittebene  
Fenster"

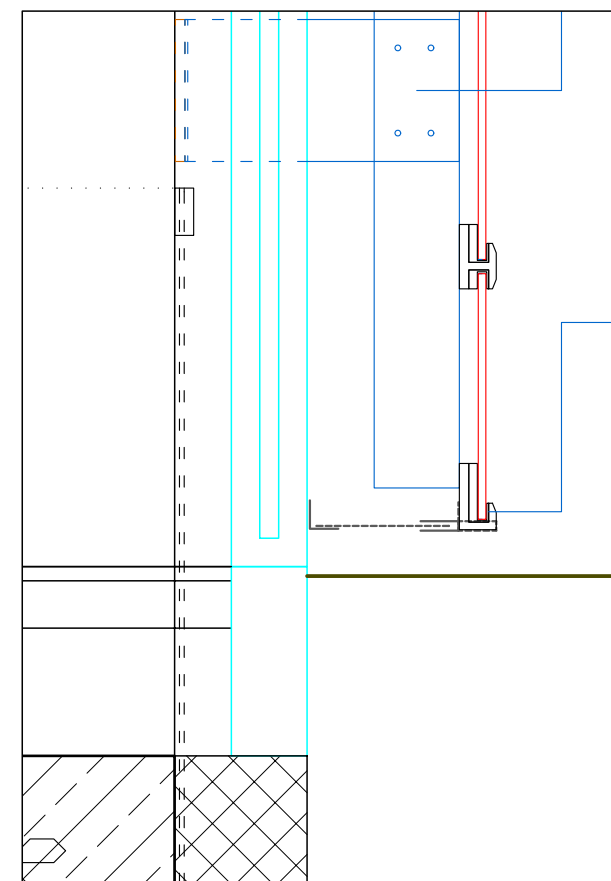
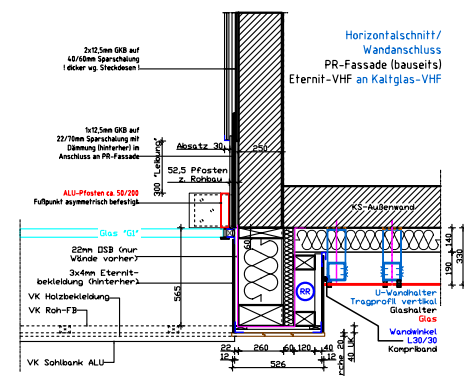
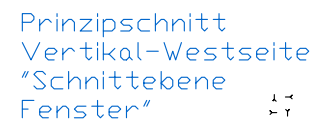

Index: ■■■■

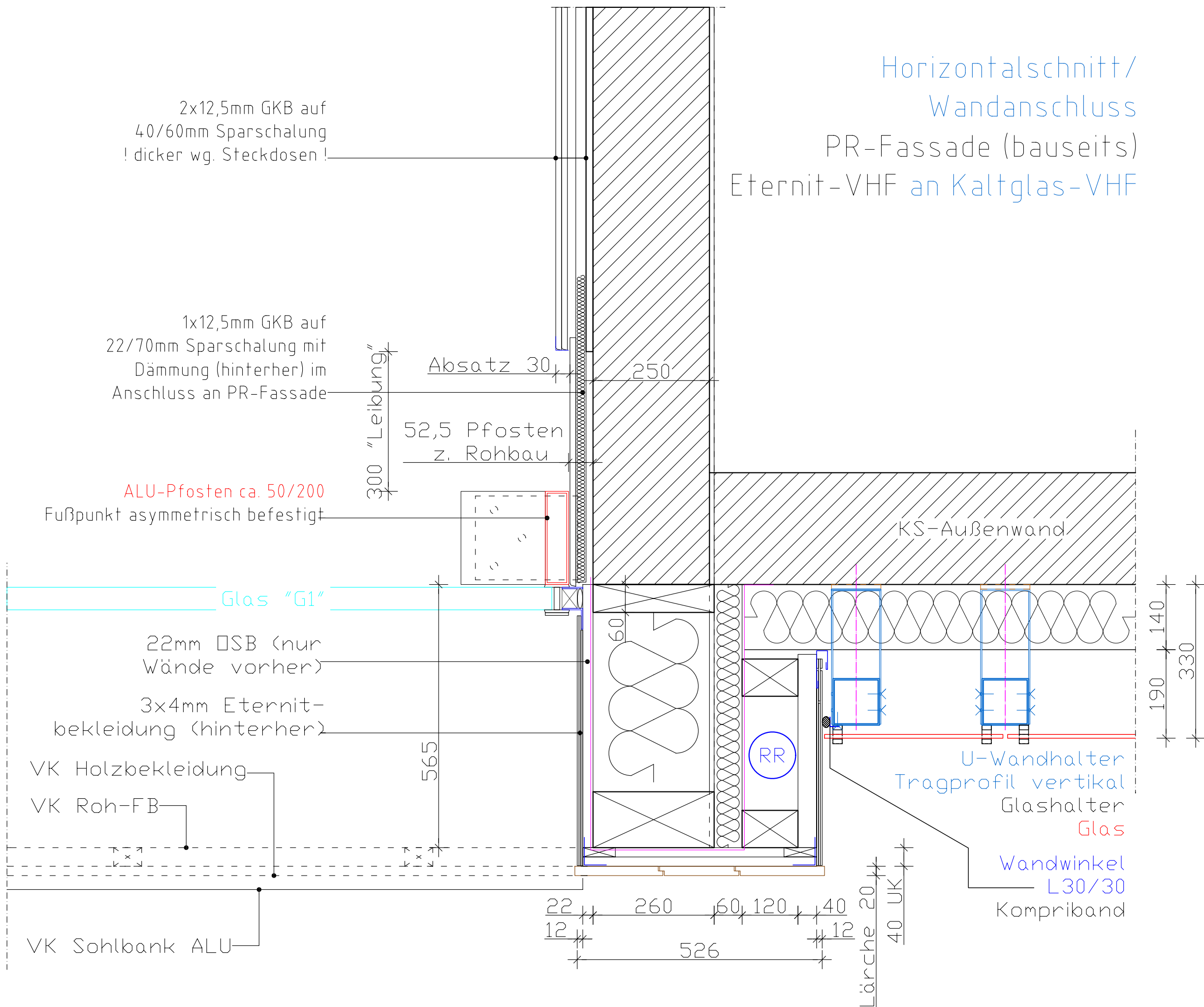

**Bauort:**  
Turmstraße 35  
17217 Penzlin  
Gemarkung: Penzlin  
Flur: 21  
Flurstück(e): 15/1,16/1,17/1

**Bauherr:**  
Stadt Penzlin  
Warener Chaussee 55a  
17217 Penzlin  
Tel. 03962 / 2551-0

**Architekturbüro:**  
Christian Peters  
Freie Architekten  
Venusberg 15  
17235 Neustrelitz  
Tel. 03981 / 2565 300

**Bauvorhaben:**  
Johann-Heinrich-Voß-Haus  
Welcome Center Penzlin

**Planungsphase:**  
Ausführungsplanung

**Darstellung:**  
Glas-VHF Verbinder  
Horizontalschnitt  
Wandanschluss an Eternit

**Bearbeiter:** TF

**Stand:** 19.01.2018

**Maßstab:** ohne

**Bearbeiter:** TF

**Plan-Nr.:** VHF 1.4

**Index:** ....